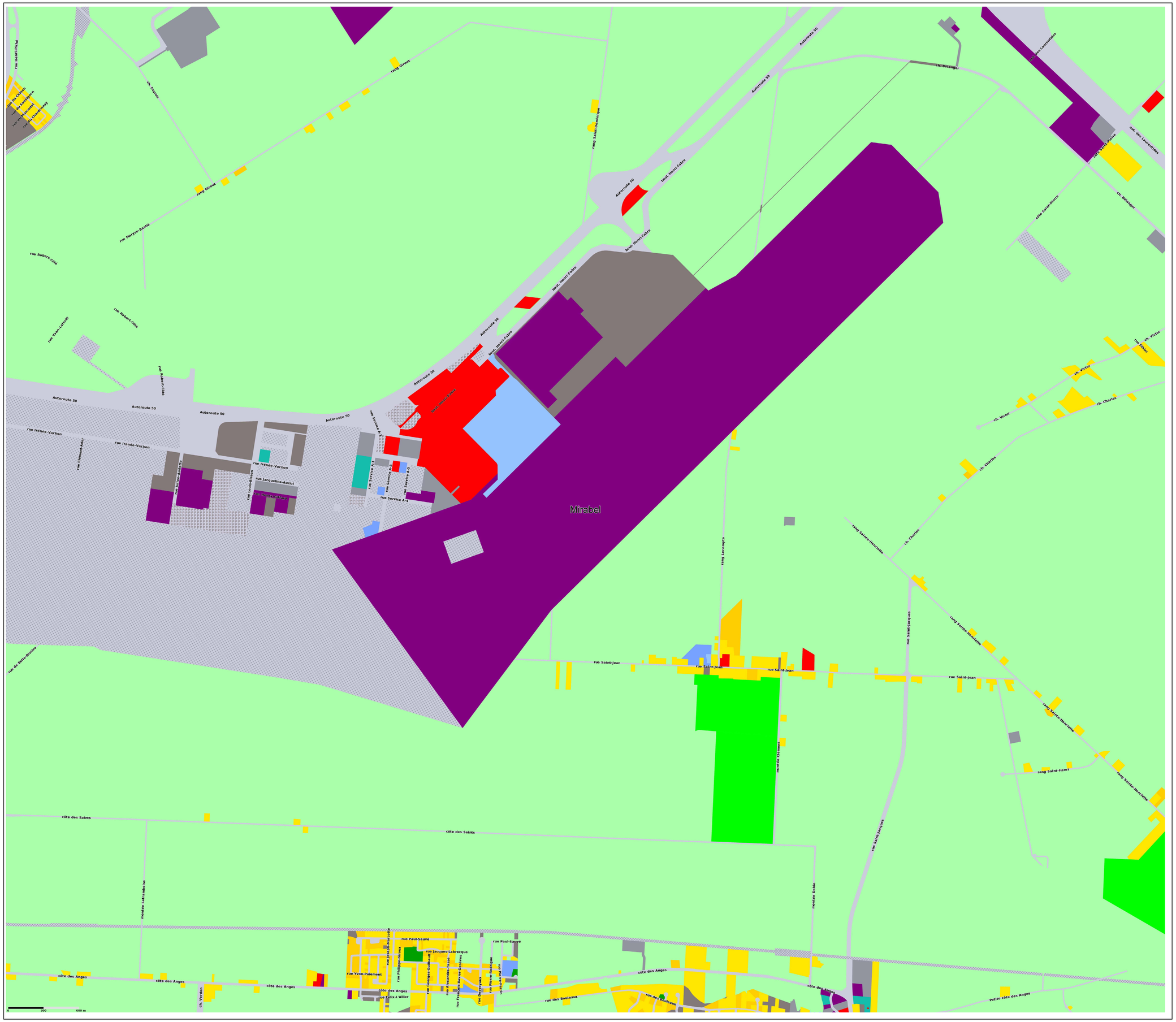

Communauté métropolitaine de Montréal

Utilisation du sol 2016

Type d'utilisation

Code	Description
100	**Résidentielle**
101	Résidence de 1 logement
102 ou 112	Résidence ou condo de 2 à 4 logements
103 ou 113	Résidence ou condo de 5 à 24 logements
104 ou 114	Résidence ou condo de 25 logements et plus
200	**Commerciale**
300	**Bureau**
400	**Industrie**
500	**Institutitionnelle**
510	Institution économique
520	Institution non-économique
600	**Parc ou espace vert**
700	**Utilité publique**
710	Zone ferroviaire
720	Zone aéroportuaire
725	Stationnement
750 ou 760	Rue ou ruelle
800	**Agricole**
900	**Terrain vacant**
1000	**Hydrographie**
1100	**Golf**

Limite municipale

Limite d'arrondissement

Mise en garde et limitations

Le présent document n'a aucune valeur juridique et est publié uniquement au profit du lecteur, à titre illustratif, sans aucune garantie d'exactitude. Il appartient à l'utilisateur de prendre toutes les précautions requises lors de son utilisation. La Communauté ne peut en aucun temps être tenu responsable des conclusions découlant de l'utilisation de ce document. La codification des diverses classes d'utilisation du sol est propre à la Communauté et a été réalisée par une compilation semi-automatisée des meilleurs informations disponibles, soit les rôles fonciers 2016 des 82 municipalités du territoire, suivie d'une validation visuelle à partir des ortho photographies d'août 2015.

La classe d'utilisation du sol présentée représente donc l'utilisation principale, figurant sur ces documents officiels au printemps 2015 et ne tient pas compte du concept de mixité ou de l'évolution de la situation par la suite. Les limites des diverses zones d'utilisation proviennent de l'agrégation des limites du cadastre rénové du Québec, lorsque disponible, des limites de propriétés des matrices graphiques, lorsque disponibles, ou d'une digitalisation manuelle à partir des ortho photographies d'août 2015.

Les toponymes proviennent d'Adresse-Québec. Ils peuvent différer de la réalité.

Toute erreur ou omission peut être signalée à l'adresse de courriel sigma@cmm.qc.ca , afin de bonifier la prochaine version.

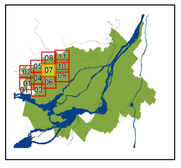

N

MRC Mirabel
Feuillet 740-07-US-2016

SIGMAΣ

© Communauté métropolitaine de Montréal 2014, sauf toponyme routier. © Gouvernement du Québec 2014 (Adresse Québec)

Octobre 2016